

Kunstwerke aus dem Kunstunterricht der

Geschwister-Scholl-Schule Tübingen

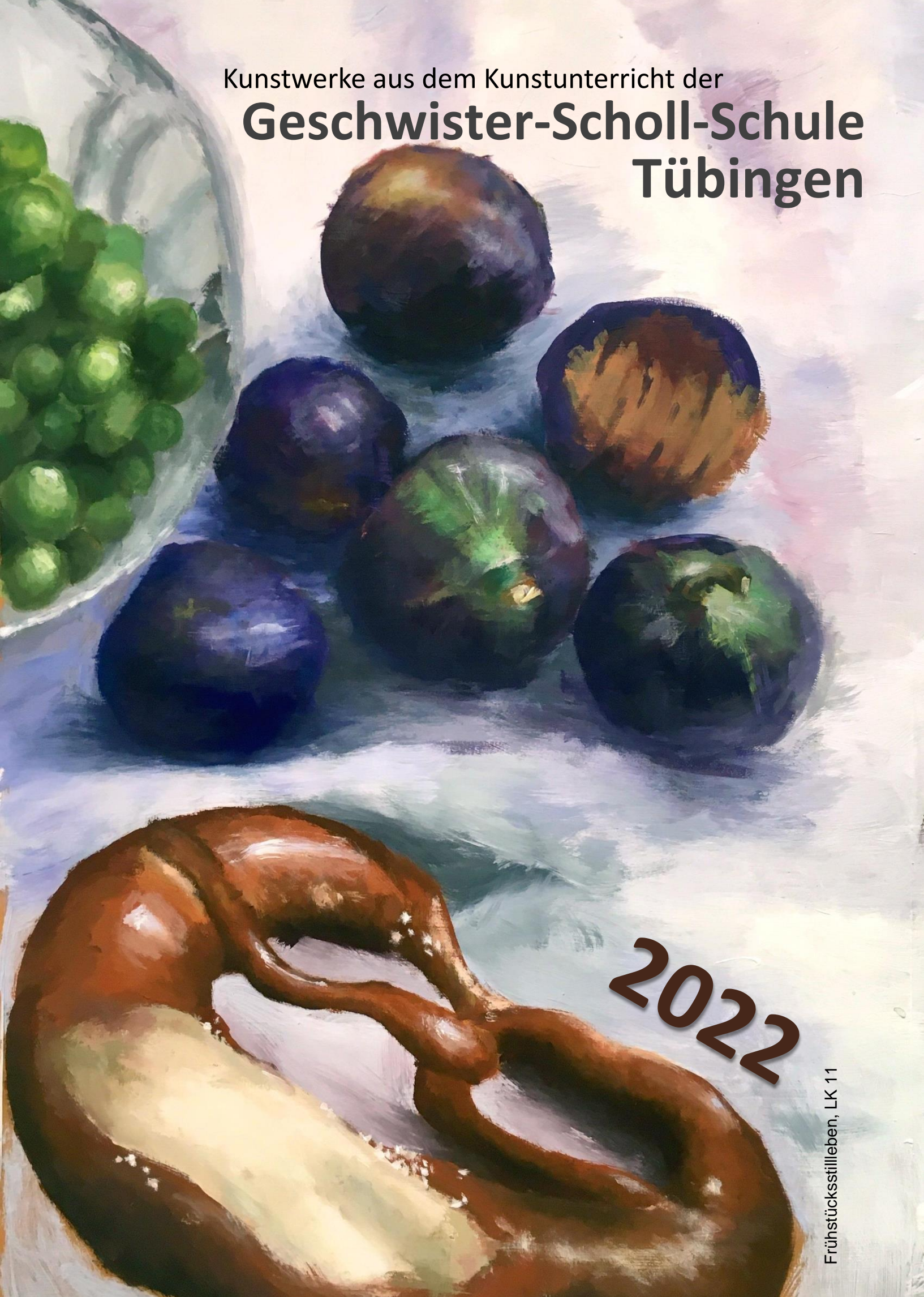

2022



Januar

Winterlandschaft, Fotografie, Klasse 11

| | Mo | Di | Mi | Do | Fr | Sa | So |
|----|----|----|----|----|----|----|----|
| 52 | 27 | 28 | 29 | 30 | 31 | 1 | 2 |
| 1 | 3 | 4 | 5 | 6 | 7 | 8 | 9 |
| 2 | 10 | 11 | 12 | 13 | 14 | 15 | 16 |
| 3 | 17 | 18 | 19 | 20 | 21 | 22 | 23 |
| 4 | 24 | 25 | 26 | 27 | 28 | 29 | 30 |
| 5 | 31 | 1 | 2 | 3 | 4 | 5 | 6 |

1.1. Neujahr | 6.1. Heilige Drei Könige



Hinter der Rinde,
Mischtechnik,
Klasse 8

Februar

| | Mo | Di | Mi | Do | Fr | Sa | So |
|---|----|----|----|----|----|----|----|
| 5 | 31 | 1 | 2 | 3 | 4 | 5 | 6 |
| 6 | 7 | 8 | 9 | 10 | 11 | 12 | 13 |
| 7 | 14 | 15 | 16 | 17 | 18 | 19 | 20 |
| 8 | 21 | 22 | 23 | 24 | 25 | 26 | 27 |
| 9 | 28 | 1 | 2 | 3 | 4 | 5 | 6 |



Vögel, Linolschnitt,
Klasse 6

März

| | Mo | Di | Mi | Do | Fr | Sa | So |
|----|----|----|----|----|----|----|----|
| 9 | 28 | 1 | 2 | 3 | 4 | 5 | 6 |
| 10 | 7 | 8 | 9 | 10 | 11 | 12 | 13 |
| 11 | 14 | 15 | 16 | 17 | 18 | 19 | 20 |
| 12 | 21 | 22 | 23 | 24 | 25 | 26 | 27 |
| 13 | 28 | 29 | 30 | 31 | 1 | 2 | 3 |



Tulpen, Acrylmalerei, Klasse 10

April

| | Mo | Di | Mi | Do | Fr | Sa | So |
|----|----|----|----|----|----|----|----|
| 13 | 28 | 29 | 30 | 31 | 1 | 2 | 3 |
| 14 | 4 | 5 | 6 | 7 | 8 | 9 | 10 |
| 15 | 11 | 12 | 13 | 14 | 15 | 16 | 17 |
| 16 | 18 | 19 | 20 | 21 | 22 | 23 | 24 |
| 17 | 25 | 26 | 27 | 28 | 29 | 30 | 1 |

15.4. Karfreitag | 17.4. Ostersonntag | 18.4. Ostermontag

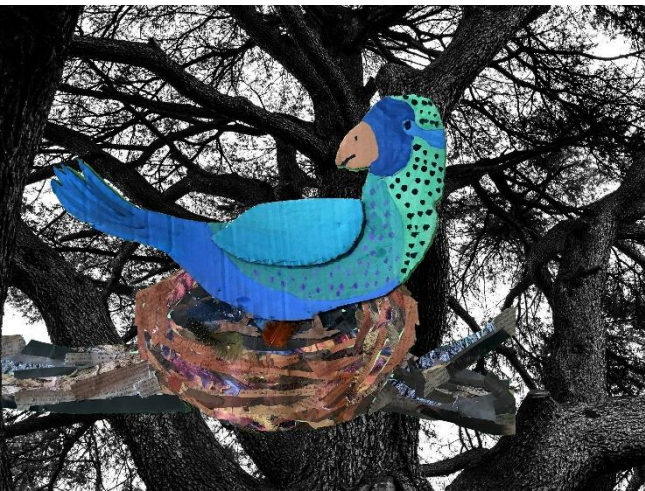

Mai



Frühling, Mischtechnik,
Klasse 5

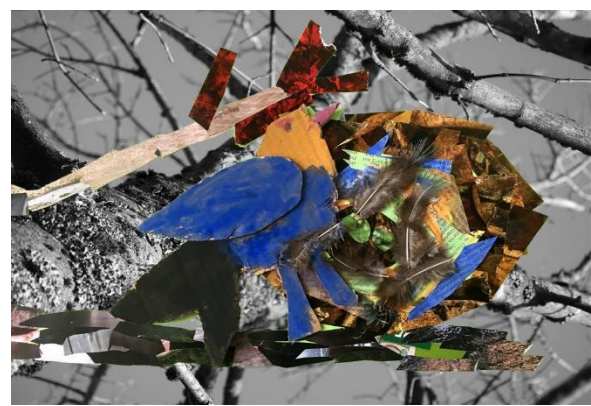

| | Mo | Di | Mi | Do | Fr | Sa | So |
|----|----|----|----|----|----|----|----|
| 17 | 25 | 26 | 27 | 28 | 29 | 30 | 1 |
| 18 | 2 | 3 | 4 | 5 | 6 | 7 | 8 |
| 19 | 9 | 10 | 11 | 12 | 13 | 14 | 15 |
| 20 | 16 | 17 | 18 | 19 | 20 | 21 | 22 |
| 21 | 23 | 24 | 25 | 26 | 27 | 28 | 29 |
| 22 | 30 | 31 | 1 | 2 | 3 | 4 | 5 |

1.5. Tag der Arbeit | 26.5. Christi Himmelfahrt



Federn, Zeichnung, Klasse 5



Ikarus, Mischtechnik, Klasse 6

Juni

| | Mo | Di | Mi | Do | Fr | Sa | So |
|----|----|----|----|----|----|----|----|
| 22 | 30 | 31 | 1 | 2 | 3 | 4 | 5 |
| 23 | 6 | 7 | 8 | 9 | 10 | 11 | 12 |
| 24 | 13 | 14 | 15 | 16 | 17 | 18 | 19 |
| | 20 | 21 | 22 | 23 | 24 | 25 | 26 |
| 26 | 27 | 28 | 29 | 30 | 1 | 2 | |

5.6. Pfingstsonntag | 6.6. Pfingstmontag | 16.6. Fronleichnam



Landschaftsmalerei, Acrylfarbe, LK 11

Juli

| | Mo | Di | Mi | Do | Fr | Sa | So |
|----|-----------|-----------|-----------|-----------|-----------|-----------|-----------|
| 26 | 27 | 28 | 29 | 30 | 1 | 2 | 3 |
| 27 | 4 | 5 | 6 | 7 | 8 | 9 | 10 |
| 28 | 11 | 12 | 13 | 14 | 15 | 16 | 17 |
| 29 | 18 | 19 | 20 | 21 | 22 | 23 | 24 |
| 30 | 25 | 26 | 27 | 28 | 29 | 30 | 31 |

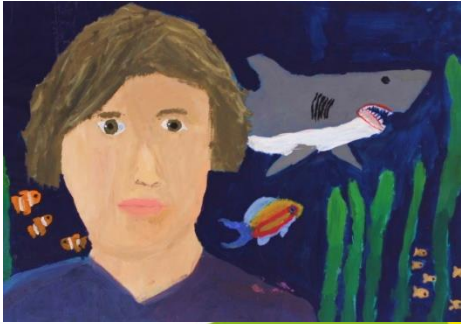

Selbstporträts, Klasse 5

August

| | Mo | Di | Mi | Do | Fr | Sa | So |
|----|----|----|----|----|----|----|----|
| 31 | 1 | 2 | 3 | 4 | 5 | 6 | 7 |
| 32 | 8 | 9 | 10 | 11 | 12 | 13 | 14 |
| 33 | 15 | 16 | 17 | 18 | 19 | 20 | 21 |
| 34 | 22 | 23 | 24 | 25 | 26 | 27 | 28 |
| 35 | 29 | 30 | 31 | 1 | 2 | 3 | 4 |

15.8. Mariä Himmelfahrt



Pochoirs, Klasse 10

September

| | Mo | Di | Mi | Do | Fr | Sa | So |
|----|----|----|----|----|----|----|----|
| 35 | 29 | 30 | 31 | 1 | 2 | 3 | 4 |
| 36 | 5 | 6 | 7 | 8 | 9 | 10 | 11 |
| 37 | 12 | 13 | 14 | 15 | 16 | 17 | 18 |
| 38 | 19 | 20 | 21 | 22 | 23 | 24 | 25 |
| 39 | 26 | 27 | 28 | 29 | 30 | 1 | 2 |

20.9. Weltkindertag



Oktober

Land Art, Klasse 6

| | Mo | Di | Mi | Do | Fr | Sa | So |
|----|----|----|----|----|----|----|----|
| 39 | 26 | 27 | 28 | 29 | 30 | 1 | 2 |
| 40 | 3 | 4 | 5 | 6 | 7 | 8 | 9 |
| 41 | 10 | 11 | 12 | 13 | 14 | 15 | 16 |
| 42 | 17 | 18 | 19 | 20 | 21 | 22 | 23 |
| 43 | 24 | 25 | 26 | 27 | 28 | 29 | 30 |
| 44 | 31 | 1 | 2 | 3 | 4 | 5 | 6 |



Wilde Hunde, Klasse 5

November

| | Mo | Di | Mi | Do | Fr | Sa | So |
|----|----|----|----|----|----|----|----|
| 44 | 31 | 1 | 2 | 3 | 4 | 5 | 6 |
| 45 | 7 | 8 | 9 | 10 | 11 | 12 | 13 |
| 46 | 14 | 15 | 16 | 17 | 18 | 19 | 20 |
| 47 | 21 | 22 | 23 | 24 | 25 | 26 | 27 |
| 48 | 28 | 29 | 30 | 1 | 2 | 3 | 4 |

1.11. Allerheiligen* |



Dezember

| | Mo | Di | Mi | Do | Fr | Sa | So |
|----|----|----|----|----|----|----|----|
| 48 | 8 | 29 | 30 | 1 | 2 | 3 | 4 |
| 49 | 5 | 6 | 7 | 8 | 9 | 10 | 11 |
| 50 | 12 | 13 | 14 | 15 | 16 | 17 | 18 |
| 51 | 19 | 20 | 21 | 22 | 23 | 24 | 25 |
| 52 | 26 | 27 | 28 | 29 | 30 | 31 | 1 |

24.12. Heiligabend | 25.12. Erster Weihnachtsfeiertag
26.12. Zweiter Weihnachtsfeiertag | 31.12. Silvester

Engel, Klasse 6

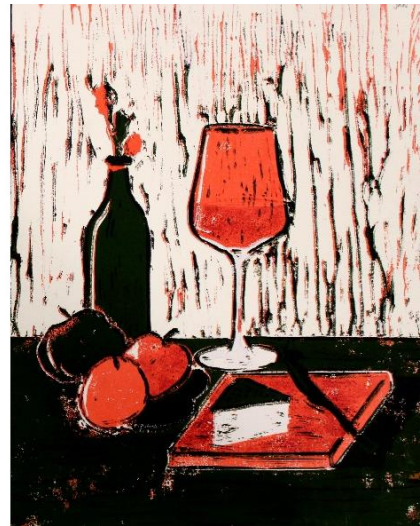
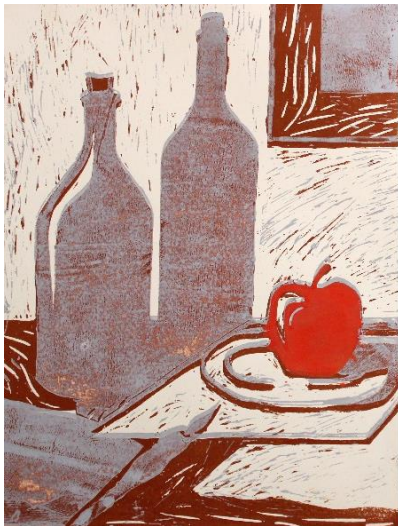
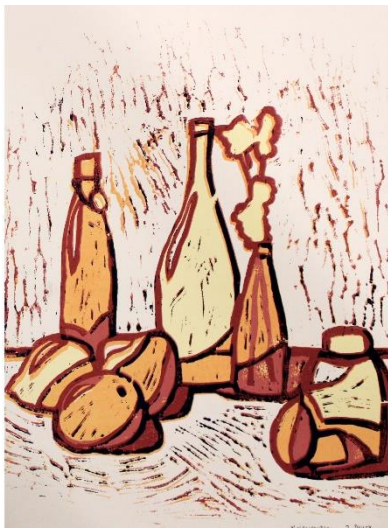
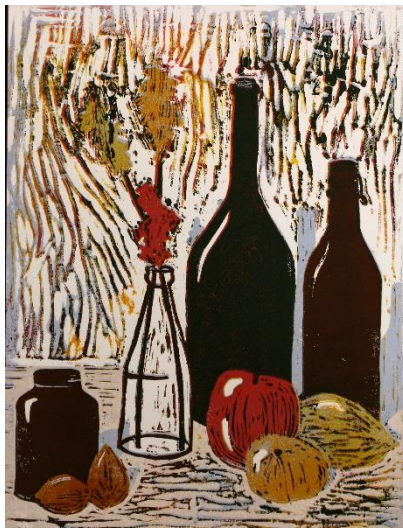

Stilleben, Linolschnitt, Klasse 11

Alles Gute für 2022

...wünscht die Schulleitung der Geschwister-Scholl-Schule Tübingen.

